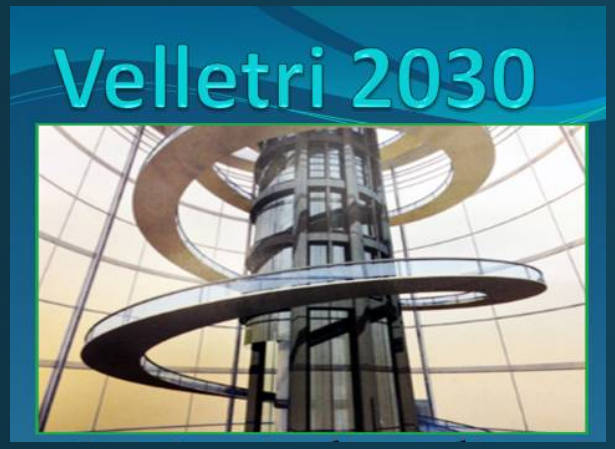

Seminario di studio
L'Europa nello sviluppo territoriale

Bandi europei: una risorsa da sfruttare per la salvaguardia del territorio

Progettazione: Struttura, fonti delle informazioni e strumenti per la preparazione di una proposta di successo

Ivana Matic, PhD

Divisione Ricerca Internazionale
Università degli studi di Roma "Tor Vergata"

14 Aprile 2018

L'Unione europea (UE) è uno dei più importanti attori politici ed economici del mondo

Non è uno Stato, ma possiede molti degli attributi che lo caratterizzano:

- ***Corte di Giustizia europea***
- ***Parlamento europeo/Commissione europea*** – l'approvazione de bilancio comunitario
- Politica monetaria, politica fiscale e politica estera e di sicurezza;
- Risorse proprie e indipendenti da quelle degli Stati membri per l'attuazione delle proprie politiche

Grandi obiettivi e realizzazioni dell'UE

- Le economie europee sono più stabili e più competitive a livello mondiale;
- Accordi di Schengen - massima libertà di movimento tra gli Stati membri;
- Il mercato unico - tutela la qualità dei prodotti e la salute dei consumatori;
- Le istituzioni europee promuovono i diritti civili e sociali, l'innovazione e lo sviluppo sostenibile nei Paesi membri.

1 NO POVERTY
2 NO HUNGER
3 GOOD HEALTH
4 QUALITY EDUCATION
5 GENDER EQUALITY
6 CLEAN WATER AND SANITATION
7 CLEAN ENERGY
8 GOOD JOBS AND ECONOMIC GROWTH
9 INNOVATION AND INFRASTRUCTURE
10 REDUCED INEQUALITIES
11 SUSTAINABLE CITIES AND COMMUNITIES
12 RESPONSIBLE CONSUMPTION
13 PROTECT THE PLANET
14 LIFE BELOW WATER
15 LIFE ON LAND
16 PEACE AND JUSTICE
17 PARTNERSHIPS FOR THE GOALS
THE GLOBAL GOALS
For Sustainable Development

benessere ed uguaglianza

crescita economica e sociale

integrazione territoriale

Progeti europei non sono solo una **RISORSA**

Sono uno **STRUMENTO** per:

- realizzare politiche, obiettivi e priorità dell'Unione europea:

benessere ed uguaglianza;
crescita economica e sociale;
integrazione territoriale

- fornire una risposta concreta e realizzabile ai bisogni reali dei cittadini europei

European Commission

Progeti europei

l'ammontare disponibile

- hanno specifica allocazione nell'ambito del bilancio Comunitario

- sono soggetti ad un complesso processo legislativo

Commissione europea, Parlamento europeo e Consiglio dell'UE : definizioni delle priorità, la formulazione tecnica e un voto di approvazione

determina la **natura** dei progetti che verranno finanziati

Budget per 2018 e l'impiego delle risorse comunitarie

(In Million EUR)

Show/Hide details

	2018 Adopted budget
1a Competitiveness for growth and jobs	22,001.45
1b Economic, social and territorial cohesion	55,532.24
2 Sustainable growth: natural resources	59,285.32
3 Security and citizenship	3,493.24
4 Global Europe	9,568.84
5 Administration	9,665.51
6 Compensations	0.00
Other special instruments	566.90
Total	160,113.52

Fonte: http://ec.europa.eu/budget/annual/index_en.cfm?year=2018

(In Million EUR)

BUDGET
Annual Budget
European Commission > Budget > Annual Budget

	2018 Adopted budget
1a Competitiveness for growth and jobs	**22,001.45**
1b Economic, social and territorial cohesion	**55,532.24**
2 Sustainable growth: natural resources	**59,285.32**
- European Agricultural Guarantee Fund (EAGF) — Market related expenditure and direct payments	43,234.52
- European Agricultural Fund for Rural Development (EAFRD)	14,381.01
- European Maritime and Fisheries Fund (EMFF)	933.36
- Sustainable Fisheries Partnership Agreements (SFPAs) and compulsory contributions to Regional Fisheries Management Organisations (RFMOs) and to other international organisations	141.10
- Environment and climate action (LIFE)	522.80
- Pilot projects and preparatory actions	15.60
- Decentralised agencies	56.93
3 Security and citizenship	**3,493.24**
4 Global Europe	**9,568.84**
5 Administration	**9,665.51**
6 Compensations	**0.00**
Other special instruments	**566.90**
Total	**160,113.52**

Fonte: http://ec.europa.eu/budget/annual/index_en.cfm?year=2018

Funzionamento e la struttura generale dei progetti europei

EUROPA 2020 – I nuovi Programmi Europei
Periodo di Programmazione 2014-2020

Economia intelligente, sostenibile e solidale

innovazione, lavoro, politica industriale, sostegno ai giovani, lotta alla povertà, economia digitale e uso efficiente delle risorse

5 obiettivi di Europa 2020

1. **Occupazione**: innalzamento al 75% (fascia di età 20-64 anni)
2. **Ricerca & Sviluppo** : aumento degli investimenti al 3% del PIL dell'intera UE
3. **Cambiamenti climatici e sostenibilità energetica**: 20% riduzione delle emissioni di gas serra e 20% l'aumento dell'efficienza energetica
4. **Istruzione**: riduzione di abbandono scolastico sotto il 10%, aumento al 40% dell'istruzione universitaria
5. **Lotta alla povertà e all'emarginazione**: almeno 20 milioni in meno di persone in questa situazione o a rischio

Fondi indiretti

La Commissione europea gestisce il bilancio attraverso i suoi servizi (le "direzioni generali") e le sue agenzie esecutive.

Gli Stati membri affidano la gestione dei fondi dell'UE principalmente ad autorità di gestione quali i ministeri e altri enti pubblici.

Queste istituzioni hanno il compito
di organizzare inviti a presentare proposte o di indire gare d'appalto.

NB: Queste risorse sono rappresentate principalmente dai Fondi strutturali e dal Fondo di Coesione.

Qual è l'iter per erogare questi fondi?

La Commissione europea definisce le linee guida generali e le macro priorità.

Ogni stato elabora un documento strategico nazionale che rispecchia le indicazioni della Commissione (QSN= Quadro Strategico Nazionale)

Le regioni elaborano un programma operativo regionale (**POR**).

Le regioni pubblicano periodicamente dei bandi (regionali)

Fondi indiretti: Programmazione 2014-2020

La struttura legislativa proposta dalla Commissione comprende:

- 1 Regolamento generale che definisce le norme comuni e i principi generali dei Fondi;
- 3 Regolamenti specifici dedicati ai singoli fondi (FESR, FSE, FC),
- 2 Regolamenti relativi all'obiettivo di cooperazione territoriale europea e al Gruppo europeo di cooperazione territoriale (GECT)

→ Il bilancio proposto dalla Commissione è il 33% del budget totale

Fondi diretti

Commissione europea eroga i fondi e stabilisce autonomamente i criteri e i principi di funzionamento dei vari programmi “bandi comunitari”

NB: risorse finanziarie sono regolate da un rapporto diretto tra la Commissione europea e gli utilizzatori finali

Qual è l'iter per erogare questi fondi?

La Commissione predispone dei programmi pluriennali.

La Direzione Generale competente gestisce direttamente gli stanziamenti previsti attraverso la pubblicazione periodica di bandi comunitari.

I bandi pubblicati contengono la descrizione del programma, la sua dotazione finanziaria, la procedura e i termini di presentazione delle proposte, l'importo del contributo erogabile, i requisiti minimi per poter partecipare, i criteri di selezione e gli indirizzi utili.

Chi sono i possibili beneficiari dei fondi diretti?

- organizzazioni pubbliche o privati
- Università
- Aziende
- organizzazioni non governative e
- (in alcuni casi) persone fisiche

Aree:

- ricerca e sviluppo
- educazione
- formazione
- ambiente, protezione del consumatore
- informazione

Esistono innumerevoli tipi di finanziamento disponibili e ognuno ha la sua logica e la sua base giuridica.

Alcune caratteristiche dei fondi diretti

- Quasi tutti i progetti finanziabili sono individuabili in una delle **politiche interne** all'Unione Europea,
- La Commissione attraverso questi fondi **co-finanzia** dei progetti,
- Il finanziamento viene erogato in più tranche e solitamente è soggetto alla presentazione di rapporti sull'avanzamento delle attività,
- Tutti i bandi comunitari richiedono la creazione di **partnership trans-nazionali**.

un'allocazione totale di più di 200 miliardi di euro per il periodo 2014-2020

Programmi europei: Budget 2014-2020

- Fondo europeo sviluppo regionale €200 MLD
- Horizon2020 €80 MLD
- Fondo sociale europeo €70 MLD
- Erasmus+ €15 MLD
- LIFE €3,4 MLD
- Asylum, Migration, Immigration Fund €3 MLD
- COSME €2,3 MLD
- Creative Europe €1,5 MLD
- Employment and Social Innovation €850 MLN
- Civil Protection Financial Instrument €455 MLN
- Health Programme III €450 MLN
- Rights, Equality and citizenship €440 MLN

Fonti delle informazioni, aggiornamenti e approfondimenti

Principali siti web di riferimento:

https://ec.europa.eu

Agenzie dell'Unione europea:

- https://eacea.ec.europa.eu/ (Europa Creativa/Erasmus+/Europa per i Cittadini)
- https://ec.europa.eu/easme/en (COSME/alcune componenti di Horizon2020 e LIFE)

Le Agenzie Nazionali:

- www.indire.it/en/
- www.isfol.it
- www.agenziagiovani.it (Erasmus+)

I Punti di Contatto Nazionali:

- www.apre.it/en (APRE - Agency for the Promotion of European Research)
- www.eurodesk.it/ (Eurodesk Italy | Il punto d'incontro dei giovani con l'Europa)

Dove si trovano i bandi?

- pubblicazione sulla ***Gazzetta ufficiale dell'Unione europea***
- pubblicazione ***sul sito della DG*** competente o dell'***Agenzia esecutiva*** che si occupa dell'attuazione del programma
- Pubblicazione sul sito dell'***Agenzia Nazionale***;
- Pubblicazione sui siti internet specializzati (es. ***Europa Facile***).

Le istituzioni per l'informazione e supporto generale

https://europa.eu/european-union/contact_en

https://een.ec.europa.eu/

europa.eu/youreurope/index

Principali accorgimenti per la preparazione e presentazione di progetto

Documenti di riferimento

- Testo del bando
- Linee guida
- Documento riassuntivo e generale
- Formulario di partecipazione e modello di budget
- Dichiarazione di presentazione formale

Il progetto deve puntare a risolvere un problema

Obiettivi chiari ben definiti e non eccessivamente ambiziosi

Attività coerenti con l'obiettivo principale

Brainstorming

Ordinazione eliminazione e semplificazione del contesto

Albero dei problemi

Trasformazione in albero degli obiettivi

Quadro logico del progetto

Dalla idea alla presentazione della proposta: 2-6 mesi

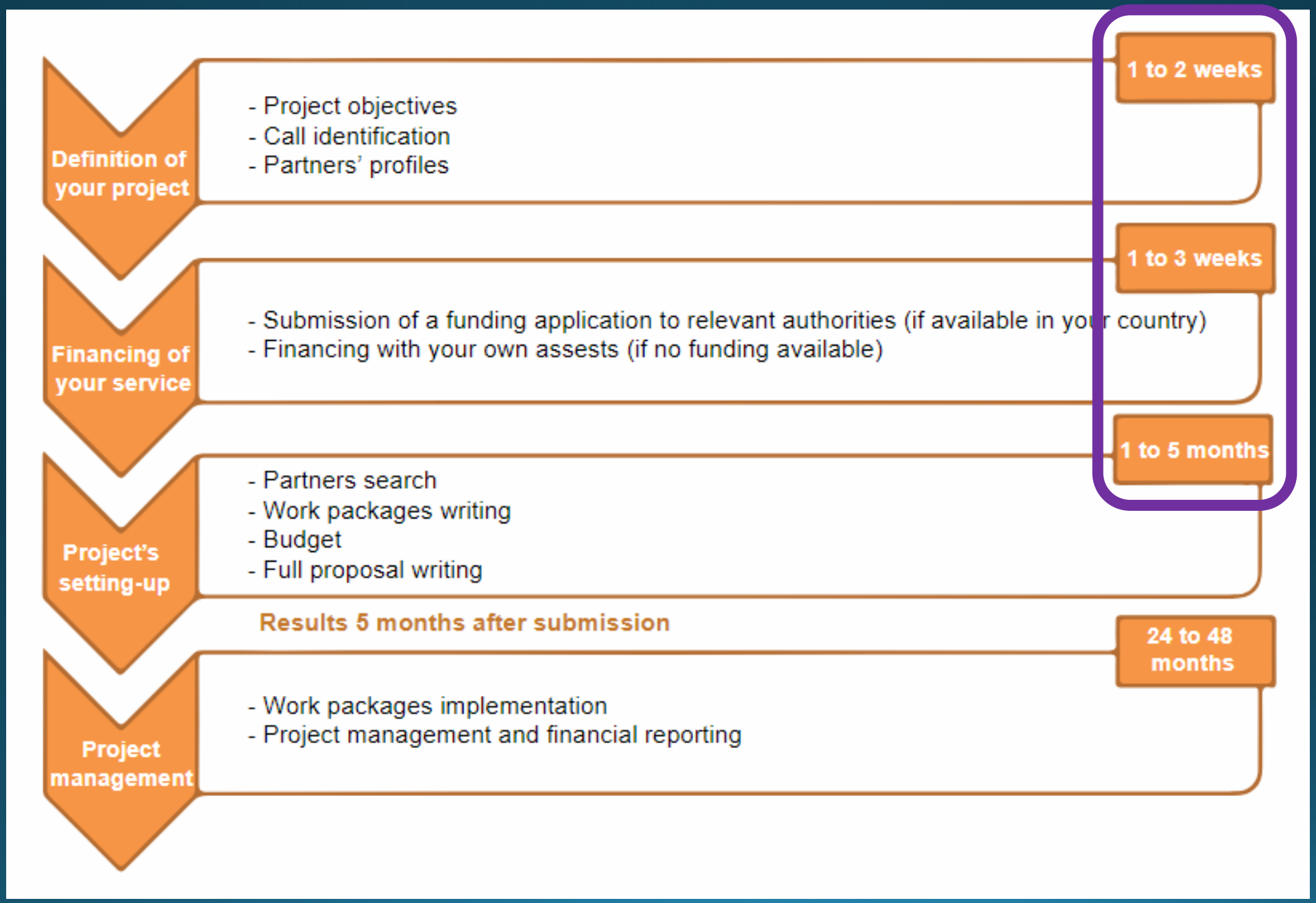

L'idea progettuale - vincoli

Localizzazione	sono legati a contesti particolari
Trans-nazionalità	devono coinvolgere partner di diversi Paesi
Temporalità	devono stare all'interno di un range di tempo predefinito (es. da minimo di un anno ad un massimo di tre)
Gestionale	devono prevedere attività di management (es. fare in modo che i partner comunichino e rispettino le scadenze)

L'idea progettuale – principali accorgimenti

- qual è il proprio di grado di capacità nel presentare e gestire il progetto?
- quanto è stato già realizzato nello stesso ambito?? in Europa e sul territorio di riferimento
- Il progetto/idea è già proposto altrove?

La Commissione NON finanzia due volte lo stesso identico progetto!

Preparazione della proposta

- ✓ lettura attenta delle linee guida
- ✓ l'analisi del contestodefinizione degli obiettivi
- ✓ strutturazione del partenariato/gruppo di lavoro
- ✓ descrizione accurata delle attività
- ✓ stesura di un cronoprogramma (diagramma di Gantt)
- ✓ piano finanziario rigoroso e giustificato
- ✓ strategia di disseminazione dei risultati del progetto

Coordinatore

Diagramma di Gantt

EurValve Summary by Task

T#	Task Name	Lead	PM	01	02	03	04	05	06	07	08	09	10	11	12	13	14	15	16	17	18	19	20	21	22	23	24	25	26	27	28	29	30	31	32	33	34	35	36
			M'stone						M1			M2						M3													M4		M5			M6			
			Phases	1. Specification																	4. Candidate Release													5. Evaluation					
						2. Assembly													3. Augment/Integrate																				
WP2	Data Collection and Sharing Infrastructure	CYFRONET							M1			M2																					M5			M6			
2.1	Data warehouse; data collection and publication suite	STHFT				D2.1					D2.3																												
2.2	Model execution environment	CYFRONET																																					
2.3	Integrated security and data encryption	CYFRONET					D2.2											D2.4															D2.5						
2.4	Real-time Multiscale Visualisation	CYFRONET																																					
2.5	Platform quality assurance	CYFRONET				D2.1					D2.3																												(D1.3)
WP3	Software Components	PHILIPS							M1									M3													M4		M5						
3.1	Machine learning tools	PHILIPS																																					
3.2	Image segmentation tools	PHILIPS																																					
3.3	Systems models	USFD					D3.1											D3.2															D3.4						
3.4	Variation and sensitivity analysis tools	TUE																																					
3.5	Proteomics data analysis tools	MDC																																					
3.6	Reduced-order modelling tools	ANSYS																									D3.3												
WP4	Digital Patient Definition; Data Collection	DHZB							M1			M2																								M6			
4.1	Digital patient definition	DHZB				D4.1																																	
4.2	Study design; inclusion criteria	DHZB					D4.2																																
4.3	Literature data	PHILIPS																D4.3																					
4.4	Environmental data	UBRISTOL				D4.1												D4.5													D4.6								
4.5	Identification, recruitment, data for clinical cohort	DHZB																D4.4															D4.7						(D1.3)
WP5	Decision Support System	THERENVA							M1																								M5			M6			
5.1	CDSS specification	THERENVA							D5.1																														
5.2	Integration of CDSS with computational infrastructure	CYFRONET																																					
5.3	CDSS beta version	THERENVA																						D5.2															
5.4	Case-based reasoning	LTSI																						D5.3															
5.5	CDSS final version	THERENVA																																	D5.4				(D1.3)
WP6	Operation on Study Cohort; Evaluation of CDSS	DHZB																													M4					M6			
6.1	Operation on study cohort	USFD																													D6.1								
6.2	Rule set derivation, study cohort	PHILIPS																													D6.2								
6.3	Evaluation of CDSS on study cohort	DHZB																																					D6.3
6.4	Evaluation of CDSS against clinical guidelines	DHZB																																					
6.5	Evaluation of combined infrastructure/DSS platform	CYFRONET																																					D6.4
WP7	Exploitation	THERENVA																																		M6			
7.1	Commercial exploitation	THERENVA													D7.1												D7.2												D7.3
7.2	Regulatory environment	USFD																																					
WP1	Management	USFD							M1			M2						M3													M4		M5			M6			
1.1	Scientific project coordination	USFD																																					
1.2	Operational management	USFD															D1.1										D1.2												D1.3/ D1.4
1.3	Knowledge management	USFD																																					

Fonte: http://www.eurvalve.eu/index.php/project-gantt-chart/

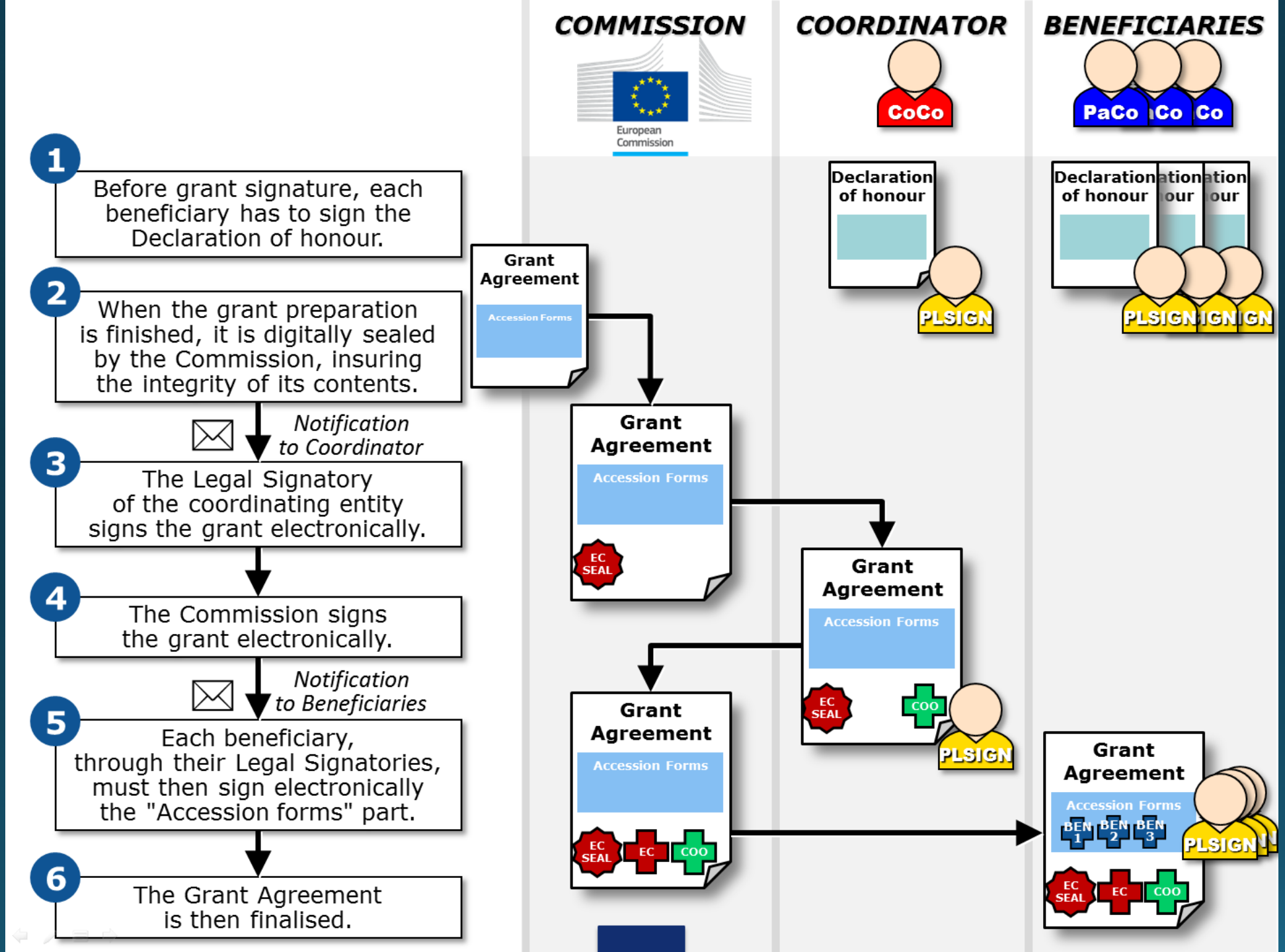
COMMISSION
COORDINATOR
BENEFICIARIES
European Commission
CoCo
PaCo
Co
1
Before grant signature, each beneficiary has to sign the Declaration of honour.
2
When the grant preparation is finished, it is digitally sealed by the Commission, insuring the integrity of its contents.
Notification to Coordinator
3
The Legal Signatory of the coordinating entity signs the grant electronically.
4
The Commission signs the grant electronically.
Notification to Beneficiaries
5
Each beneficiary, through their Legal Signatories, must then sign electronically the "Accession forms" part.
6
The Grant Agreement is then finalised.
Grant Agreement
Accession Forms
Declaration of honour
PLSIGN
EC SEAL
COO
EC
BEN 1
BEN 2
BEN 3

Programmazione:
analisi del contesto,
delle esperienze passate
e degli obiettivi
da perseguire
Identificazione
analisi delle azioni
da intraprendere e verifica
della loro coerenza
con gli obiettivi prefissati
Formulazione:
elaborazione
(definizione dettagliata)
degli interventi
da realizzare
(idee progettuali)
Finanziamento:
reperimento
(o erogazione) dei fondi
necessari al progetto
Realizzazione:
implementazione
del progetto dai parte
dei soggetti proponenti
Valutazione:
valutazione
del raggiungimento
di obiettivi e risultati attesi
(da parte dei soggetti
proponenti e finanziatori)

- Programma per l'Ambiente e l'azione per il clima (LIFE) 2014-2020 - **3,456 MIL**
- è rivolto a enti pubblici e privati, che operano nel campo dell'ambiente

Il programma LIFE persegue in particolare i seguenti obiettivi generali:

- contribuire al passaggio a un'economia efficiente in termini di risorse, con minori emissioni di carbonio, attenzione ai cambiamenti climatici, alla qualità dell'ambiente e alla biodiversità;
- migliorare l'attuazione della politica e della legislazione ambientale dell'Unione per promuovere l'integrazione degli obiettivi ambientali e climatici nelle altre politiche dell'Unione nel settore pubblico e privato;
- sostenere maggiormente la governance ambientale e climatica a tutti i livelli, compresa una maggiore partecipazione della società civile

A to Z | About this site | Contact | FAQ | Sitemap | What's new? | Search | Legal notice en

European Commission

ENVIRONMENT

LIFE Programme

European Commission > Environment > LIFE Programme

HOME | ABOUT LIFE | NEWS | FUNDING | PUBLICATIONS | TOOLKIT | CONTACT | SITE MAP

Home | LIFE by Theme: LIFE+ Nature and Biodiversity

LIFE+ Nature and Biodiversity

LIFE+ Nature and Biodiversity

LIFE+ Nature and Biodiversity thematic sections offering a selection of projects and their results:

- Biodiversity issues
- Habitats
- Species

Projects by theme
- Nature, Biodiversity
- Environment
- Climate Action
- Info, Governance

Projects search
- Project database
- Project publications

More
- Best projects
- Integrated projects
- By country
- Natura 2000 sites

Last updated: 13/04/2018

E-mail this page

LIFE+ Environment thematic sections offering a selection of projects and their results:

- Air & Noise
- Energy
- Environmental management
- Industry-Production
- Land-use & Planning
- Risk management
- Services & Commerce
- Waste
- Water

LIFE+ Climate Action

LIFE+ Climate Action is one of the two sub-programmes of the European Union's main funding programme for the environment. It supports both climate change mitigation and climate change adaptation projects. Mitigation projects contribute to substantially reducing Europe's greenhouse gas emissions; adaptation projects address the inevitable impacts of climate change. This part of LIFE co-finances projects that help develop and demonstrate the most effective technologies, tools and methodologies that can be taken to meet EU's policy targets on climate change.

LIFE+ Climate Action thematic sections offering a selection of projects and their results:

- Climate change Adaptation
- Climate change Mitigation

Projects by theme
- Nature, Biodiversity
- Environment
- Climate Action
- Info, Governance
- Projects search
- Project database
- Project publications

More
- Best projects
- Integrated projects
- By country
- Natura 2000 sites

Information - Governance

This section highlights projects, co-financed under the LIFE Information & Communication thematic strand, focussing on raising awareness and communicating on environmental, nature protection or biodiversity conservation issues. The section includes projects under the programme's other two main thematic strands targeting awareness-raising, encouraging ...on, developing capacity building, providing environmental training and ... This thematic section features a selection of information and ...s and their results.

- Information, Governance
- Awareness raising - Information
- Environmental training - Capacity building
- Improved legislative compliance and enforcement
- Knowledge development
- Public and Stakeholders participation

Best Projects

Videos

LIFE project publications

E-mail this page

...n?fuseaction=home.getProjects&themeID=20

...nature legislation

...iodiversity policy

Le sovvenzioni per azioni possono finanziare diverse tipologie di progetti:

- progetti pilota → sviluppo di innovazione tecnologica o di processo;
- progetti dimostrativi → sperimentazione e testing di innovazione;
- progetti di buone pratiche → diffusione di processi efficaci;
- progetti integrati;
- progetti di assistenza tecnica;
- progetti di rafforzamento delle capacità → implementazione, formazione;
- progetti preparatori;
- progetti d'informazione, sensibilizzazione e divulgazione;

European Commission

ENVIRONMENT

LIFE Programme

LIFE Community forum

Information - Governance

This section highlights projects, co-financed under the LIFE Information & Communication thematic strand, focussing on raising awareness and communicating on environmental, nature protection or biodiversity conservation issues. The section includes projects under the programme's other two main thematic strands targeting awareness-raising, der participation, developing capacity building, providing g and creating greener skills. This thematic section features a n and communication projects and their results.

Best Projects

Videos

LIFE project publications

MORE PROJECTS

For yet more examples of projects funded by the programme, visit the LIFE project database.

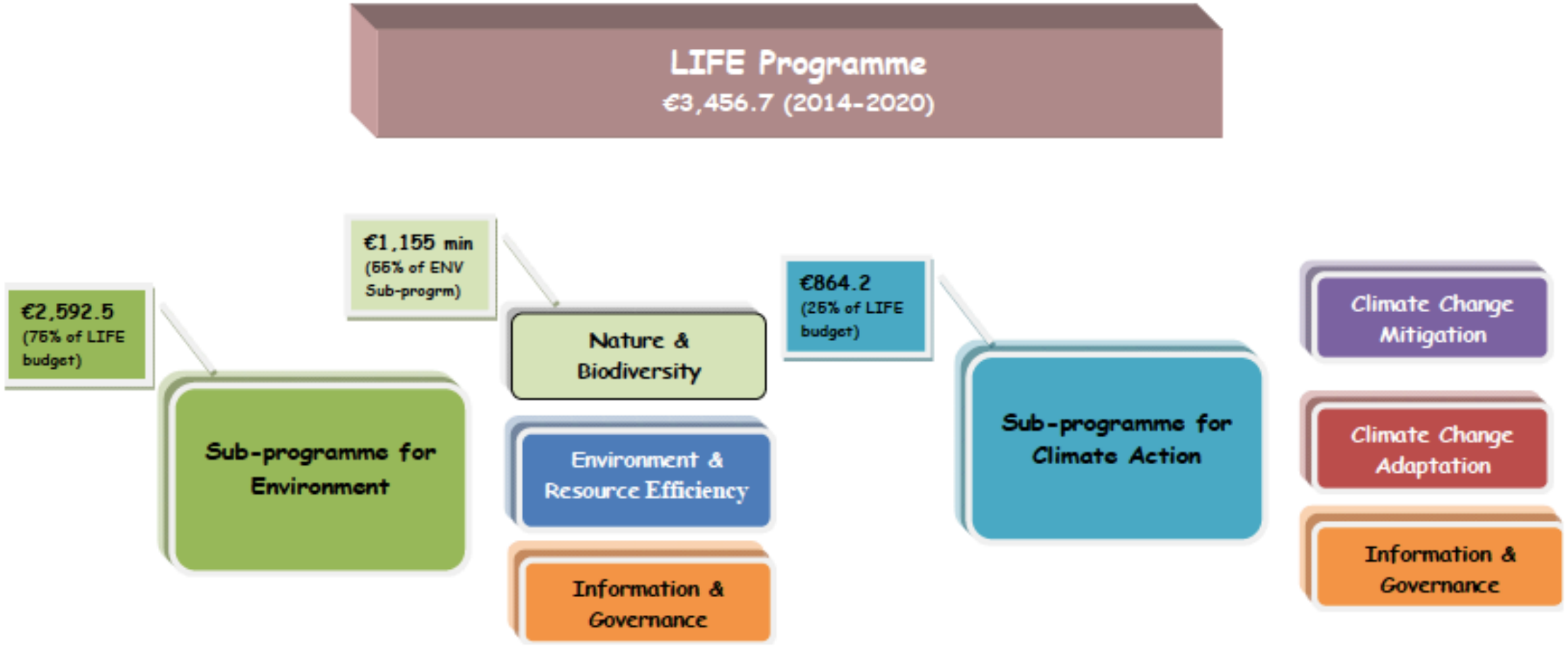

In million EUR

European Commission

ENVIRONMENT

LIFE Programme

European Commission > Environment > LIFE Programme

HOME | ABOUT LIFE | NEWS | FUNDING | PUBLICATIONS | TOOLKIT | CONTACT | SITE MAP

Projects by theme

- Nature, Biodiversity
- Environment
- Climate Action
- Info, Governance

Projects search

- Project database
- Project publications

More

- Best projects
- Integrated projects
- Other projects
- By country
- Natura 2000 sites

FOLLOW US

Welcome to LIFE

LIFE is the EU's financial instrument supporting environmental, nature conservation and climate action projects throughout the EU. Since 1992, LIFE has co-financed more than 4500 projects. For the 2014-2020 funding period, LIFE will contribute approximately €3.4 billion to the protection of the environment and climate.

Read more >>

Two-stage application for LIFE Environment sub-programme - a major simplification for LIFE applicants

14 February 2018 The project submission procedure for the 2018 call under **LIFE's Environment sub-programme** will undergo changes for simplicity. Applications will be submitted in two stages.

The first stage is a concept note, approximately 10 pages long. Applicants that make it through to the second stage of **LIFE's Environment sub-programme** will then submit their full proposal based on feedback from the LIFE programme. For the LIFE Climate Action sub-programme, the submission procedure remains unchanged. Applicants will submit full proposals from the start.

LIFE Regulation 2014–2020

Read more >>

Highlights

- Brexit information for UK beneficiaires of LIFE grants
- LIFE Multiannual Work Programme 2018-2020

Events

11 April

Coastal lagoon restoration: LIFE SeResto final conference Rome, Italy

17-19 April

European forum on alternative agricultural practices Maussane-les-Alpilles, France

Fase 1

una nota concettuale, lunga circa 10 pagine

Informazioni di base sui beneficiari coordinatori e associati e co-finanziatori del progetto)

Il problema ambientale mirato

Obiettivi di progetto ➡ Azioni e mezzi ➡ Risultati attesi e impatti

sostenibilità Rischi e vincoli del progetto
Il valore aggiunto dell'UE del progetto
Il carattere pilota o dimostrativo del progetto (e / o le migliori pratiche per la natura e il filone della biodiversità)

Un budget indicativo per il progetto

Fase 2

Presentazione di una proposta completa in qualsiasi lingua ufficiale dell'UE, ad eccezione dell'Irlandese o del Maltese. Tuttavia, i candidati sono incoraggiati a presentare la loro proposta in inglese.

Life

European Commission

Tempistiche 2018

Indicative overview table of the Calls for Proposals to be launched during 2018	
Calls for Proposals *(click for more details)*	**Foreseen Call publication**
Calls for Proposals to finance "Traditional Projects" under the LIFE sub-programme for Environment	Mid April 2018
Calls for Proposals to finance "Traditional Projects" under the LIFE sub-programme for Climate Action.	Mid April 2018
Calls for Proposals to finance "Integrated Projects" under the LIFE sub-programmes for Environment and Climate Action	Mid April 2018
Calls for Proposals to finance "Technical Assistance Projects" under the LIFE sub-programmes for Environment and Climate Action	Mid April 2018
Calls for Proposals to finance "Preparatory Projects" under the LIFE sub-programmes for Environment	Mid April 2018
LIFE 2018 Call for Proposals for Operating Grants to finance Specific Grant Agreements (SGAs) with the Non-Governmental Organisations (NGOs) that concluded a Framework Partnership Agreements (FPAs)	June 2018

Chi contattare

- Per supporto per preparazione di una proposta: help desk IT (env-clima-life-helpdesk@ec.europa.eu
- Per tutte le altre domande (in caso di necessità): punto di contatto nazionale LIFE o scrivendo a easme-life@ec.europa.eu

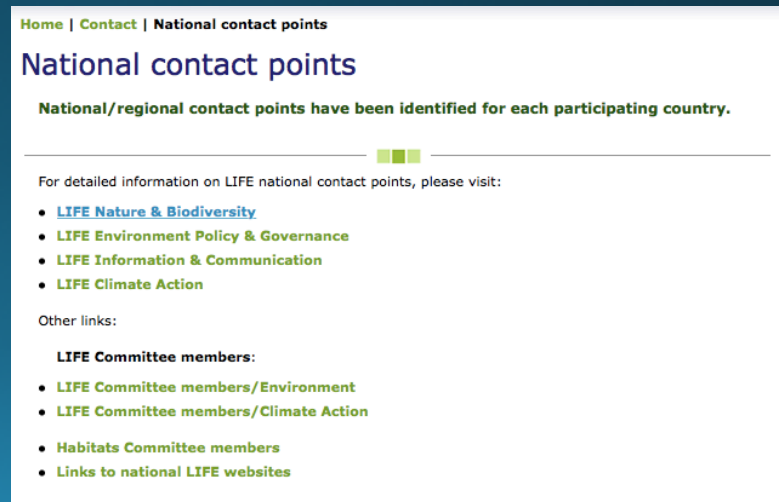

https://www.velletri2030.it

Grazie per l'attenzione!

http://ec.europa.eu